

FICHA No: 411	 ALCALDÍA MAYOR DE BOGOTÁ D.C.	SECRETARIA DE PLANEACION DISTRITAL (SPD) INVENTARIO BIC / DECRETO 606 DEL AÑO 2001 DIRECCION DE PATRIMONIO Y RENOVACION URBANA CONTRATO DE CONSULTORIA No.126/2010	CARLOS HUGO GARZON YEPES Arquitecto – Magister en Estudio y Restauración de Monumentos Arquitectónicos Carrera 7 No 17 – 01 Of. 919. Bogotá - Colombia Tel: 334 58 24 / 622 56 58 - Cel: 310 310 68 38 E-MAIL: carloshgarzonarquitectos@gmail.com	
Chip Catastral AAA0090AXFT				

1. IDENTIFICACION	BARRIO: La Salle	CODIGO FICHA: 008206-009-05
--------------------------	-------------------------	------------------------------------

NOMBRE DEL BIEN:	clasificación arquitectonica:		Arquitectura Habitacional, Vivienda urbana unifamiliar	
OTROS NOMBRES				
MODALIDAD:	Inmueble de Interés Cultural (IIC) <input checked="" type="checkbox"/>	Sector de Interés Cultural (SIC) <input type="checkbox"/>		
APLICACIÓN:	Inmueble de Interés Cultural (IIC) <input checked="" type="checkbox"/>	Sector de Interés Cultural (SIC) <input type="checkbox"/>	Sector antiguo(SA) <input type="checkbox"/>	Sector de Desarrollo Individual(SDI) <input type="checkbox"/>
CATEGORÍA:	Dec. 606/2001: Conservación tipológica (CT) <input type="checkbox"/>	Sector con agrupaciones y conjuntos(SAC) <input type="checkbox"/>	Monumentos conmemorativos y artísticos (MCA) <input type="checkbox"/>	
	Categoría Monumental (CM) <input type="checkbox"/>	Dec. 678/1994 Conservación Monumental (A) <input type="checkbox"/>	Restitución parcial (RP) <input type="checkbox"/>	Restitución total (RT) <input type="checkbox"/>
DECLARATORIA:	Tiene Declaratoria como BIC? <input checked="" type="checkbox"/>	Acto Administrativo de la Declaratoria: <input checked="" type="checkbox"/>	Declaratorias Anteriores: <input type="checkbox"/>	
	Ambito de la Declaratoria: Distrital	Normativa: <input type="checkbox"/>	Decreto 606 de 2001	

2. LOCALIZACION	ON (Numero Licencia de Construcción):			
------------------------	--	--	--	--

Departamento:	Cundinamarca	Municipio:	Bogota, D.C.	Dirección antigua:	Cra 4 No.59-88/90	Dirección actual:	
Localidad:	Chapinero	No. Localidad:	2	UPZ:	Pardo Rubio	No. UPZ:	90
Barrio:	La Salle	Cod. Barrio:	8206	Coordenadas: X=	102101575,00	Y=	105276403,00
Decreto / Plancha No.	614-29/12/2006	No. MANZANA:	9	No. PREDIO:	5	Ced. CATASTRAL:	59 3ª4
						Mat. INMOBILIARIA:	050C01263492

PLANO DE LOCALIZACIÓN	TRAMA URBANA	FOTOGRAFÍA (Contexto/Predio)
------------------------------	---------------------	-------------------------------------







3. ORIGEN

FECHA:	1940	SIGLO:	XX	FUNDADOR:		CLASIFICACION TIPOL.:	TRANSICION
DISEÑADOR:		CONSTRUCTOR:		USO ORIGINAL:			RESIDENCIAL

RESEÑA HISTÓRICA: El inmueble posee características propias de la arquitectura ecléctica, producida entre 1920 y 1940 con prolongaciones tardías hasta 1950, basada en una mezcla de elementos de diversos lenguajes arquitectónicos. Constituye una edificación, con importancia urbanística y arquitectónica, características formales ajustadas a la escala del predio y del barrio.

4. OCUPACION ACTUAL

TIPO DE OCUPACION:	Propiedad Pública: <input type="checkbox"/>	Propiedad Privada: <input checked="" type="checkbox"/>	Posesión:	Tenencia:	Otro:	Cual?
DATOS PROPIETARIO:	Nombre o Razón Social:	JOAQUIN QUIJANO URIBE Y OTROS	Tipo Doc.	C.C.	No. Documento:	19258647
	Dirección:		Teléfono:		E-mail:	
DATOS OCUPANTE:	Nombre o Razón Social:	JOAQUIN QUIJANO URIBE Y OTROS	Tipo Doc.	C.C.	No. Documento:	19258647
	Dirección:		Teléfono:		E-mail:	
Observaciones:	NO SE PUDO INGRESAR	Base Cartografica:	CATASTRO DISTRITAL	Informacion Cartografica:	SINUPOT	Fuentes Documentales: PLANEACION DISTRITAL

FICHA No: 411		SECRETARIA DE PLANEACION DISTRITAL (SPD) INVENTARIO BIC / DECRETO 606 DEL AÑO 2001 DIRECCION DE PATRIMONIO Y RENOVACION URBANA CONTRATO DE CONSULTORIA No.126/2010	CARLOS HUGO GARZON YEPES Arquitecto – Magister en Estudio y Restauración de Monumentos Arquitectónicos Carrera 7 No 17 – 01 Of. 919. Bogotá - Colombia Tel: 334 58 24 / 622 56 58 - Cel: 310 310 68 38 E-MAIL: carloshgarzonarquitectos@gmail.com	
Chip Catastral AAA0090AXFT				

5. ASPECTO FISICO

CARACTERÍSTICAS:	Area del Predio:	788.6m2	Número de Pisos:	3	Uso Actual:	Habitacional	Estrato:	4	Tipología:	Continua:	Aislada:	<input checked="" type="checkbox"/>	Mixta:	
	Area total construida:	757.32m2	Area Antejardín:		Area Libre:		Area Lote:		Chip Catastral:	AAA0090AXFT				

DIAGNOSTICO GENERAL DEL ESTADO DE CONSERVACION: Presenta intervenciones a nivel de fachada y en espacio interior, además de las intervenciones propias por el mantenimiento y adecuaciones a los nuevos usos, en el exterior no se identifico fisuras ni grietas de consideracion, no se evidencian humedades ascendentes o descendentes de importancia al interior su estructura portante presenta un normal estado de conservacion, construccion de 70 años de existencia, no hay problemas estructurales de consideracion, en conclusion su estado de conservacion es bueno.

CRITERIOS DE CALIFICACION:		CARACTERISTICAS URBANISTICAS:	CARACTERISTICAS ARQUITECTONICAS:	CARACTERISTICAS AMBIENTALES:
Representar en alguna medida y de modo tangible o visible una o más épocas de la historia de la ciudad o una o más etapas de la arquitectura y/o urbanismo en el país.	X	Conserva el perfil de los inmuebles colindantes, otorgan al sector un perfil urbano especial. Se conserva la amplia zona de antejardín, producto de su implantación retrocedida, conformado por un muro en piedra. El volumen de la edificación se encuentra un piso por encima del nivel de la calle, aprovechando la topografía presente en el sector. Se destaca la baja ocupación del predio con respecto al sector en que se localiza.	El inmueble posee características propias de la arquitectura ecléctica, conocida como aquella que se produce entre 1920 y 1940, basada en una mezcla de elementos de diversos lenguajes arquitectónicos. Constituye una edificación con importancia urbanística y arquitectónica y características formales ajustadas a la escala del predio y del barrio.	Presencia de arborización importante en la zona destinada a antejardín.
Ser un testimonio o documento importante en el proceso histórico de planificación o formación de la estructura física de la ciudad.				
Ser un ejemplo cultural importante de un tipo de edificación o conjunto arquitectónico.	X			
Ser un testimonio importante de la conformación del hábitat de un grupo social determinado.				
Constituir un hito de referencia urbana culturalmente significativo en la ciudad.				
Ser un ejemplo destacado de la obra de un arquitecto urbanista o de un grupo de estos de trayectoria reconocida a nivel nacional o internacional.				
Estar relacionado con personajes o hechos significativos de la historia de la ciudad o del país.				

DESCRIPCIÓN GENERAL: Es de resaltar la volumetría compuesta por una sola estructura cuyo eje de simetría está marcado por el cuerpo de acceso. Limpieza y simplicidad en la composición de fachada. Recubrimiento de la fachada con pañete y pintura. Combinado con la piedra. Acceso marcado por la presencia de una escalera en fachada y un vestíbulo conformado por muros en foram de chaflán y un elemento horizontal a manera de alero en piedra. Empleo de arcos de medio punto como remate superior de vanos de primer piso. Empleo de elementos en piedra para enmarcar el volumen. -Uso de la cubierta inclinada. Cornisa como remate superior del volumen. Zocalo o basamento en piedra. Chimenea que se destaca de la volumetría general del inmueble.

DER. DE EDIFICABILIDAD / UPZ:	DER. DE PLUSVALIA:	SI:	NO:	<input checked="" type="checkbox"/>	PORCENTAJE EXENCION PREDIAL ACUERDO 426/2009:
--------------------------------------	---------------------------	-----	-----	-------------------------------------	--

6. INTERVENCIONES

FECH. CONSTRUCCION:	SIGLO:	CONSTRUCTOR:	LIC. CONSTRUCCION:	TIPO DE INTERVENCION:
----------------------------	---------------	---------------------	---------------------------	------------------------------

DESCRIPCIÓN DE LAS INTERVENCIONES:

ALTERACIONES A LA EDIFICACION VISIBLES DESDE EL EXTERIOR:	POSIBILIDADES DE INTERVENCION:
	Deben conservar o recuperar su estructura original y sus principales características como: volumetría, implantación en el predio, técnicas constructivas, diseño de fachadas, decoración interna y externa.

7. VALORACION Y SIGNIFICACION CULTURAL DEL BIEN

VALOR PATRIMONIAL	CRITERIOS DE VALORACION	1	2	3	4	5	*Califique del 1 al 5 donde:	CRITERIOS DE VALORACION:	CRITERIOS URBANOS:
VALOR HISTORICO	ANTIGÜEDAD					X	1. Malo	Conformar y hace parte de un paisaje urbano homogéneo, reconocido por la memoria colectiva de la ciudad. Contribuye a una valoración AMBIENTAL de calidad en la ciudad; el sector y su paisaje urbano garantizan por su forma urbana y arquitectónica un paisaje urbano con altos estándares de calidad ambiental.	
	AUTORIA					X	2. Regular		
AUTENTICIDAD						X	3. Aceptable		
VALOR ESTETICO FORMAL	CONSTITUCION DEL BIEN					X	4. Bueno		
	FORMA					X	5. Excelente		
	ESTADO DE CONSERVACION					X			
VALOR SIMBOLICO	CONTEXTO AMBIENTAL					X	*Según Decreto 763 de 2009. Ley 1185 de 2008	La Estructura es el elemento articulador de los componentes de una respuesta arquitectónica, se refiere a la constitución de uso y organización del espacio arquitectónico. Todas las dependencias están iluminadas y ventiladas con una adecuada zonificación y funcionamiento. Las proporciones entre planta y alzado, los vanos y la modulación en la composición arquitectónica, responden a una identidad, con un marcado eclecticismo formal, típico de las edificaciones del sector.	
	CONTEXTO URBANO					X			
	CONTEXTO FISICO					X			
	REPRESENTATIVIDAD					X			

OBSERVACIONES GENERALES DE VALORACION / SIGNIFICACION CULTURAL DEL BIEN:

El diagnóstico del estado de conservación, la descripción general demuestran pocas intervenciones y el inmueble mantiene el estado original la calificación es 5. La estructura espacial es el valor arquitectónico más relevante del inmueble, porque conserva sus características tipológicas originales en cuanto a intercomunicación del espacio habitable y la totalidad resultante. Las dependencias conservan sus dimensiones y vanos originales.

La forma arquitectónica se expresa de manera directa en la volumetría que contiene el espacio, identificada a través de la esquematización y la construcción de la forma.

Por ser uno de los primeros ejemplos de tipología de arquitectura unifamiliar. El uso identifica al espacio como contenedor de eventos propios de uno o varios usuarios, su finalidad es la intención de uso y la subdivisión del espacio como expresión de esa intención.

FICHA No:
411



ALCALDÍA MAYOR
DE BOGOTÁ D.C.

SECRETARIA DE PLANEACION DISTRITAL (SPD)
INVENTARIO BIC / DECRETO 606 DEL AÑO 2001
DIRECCION DE PATRIMONIO Y RENOVACION URBANA
CONTRATO DE CONSULTORIA No.126/2010

CARLOS HUGO GARZON YEPES
Arquitecto – Magister en Estudio y
Restauración de Monumentos Arquitectónicos

Carrera 7 No 17 – 01 Of. 919. Bogotá - Colombia
Tel: 334 58 24 / 622 56 58 - Cel: 310 310 68 38
E-MAIL: carloshgarzonarquitectos@gmail.com



8. PLANOS ARQUITECTONICOS

ESQUEMA DE LEVANTAMIENTO: PLANTAS, ALZADOS, FACHADAS, CORTES.

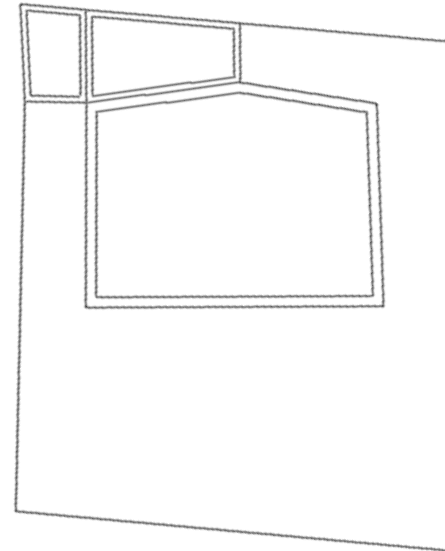
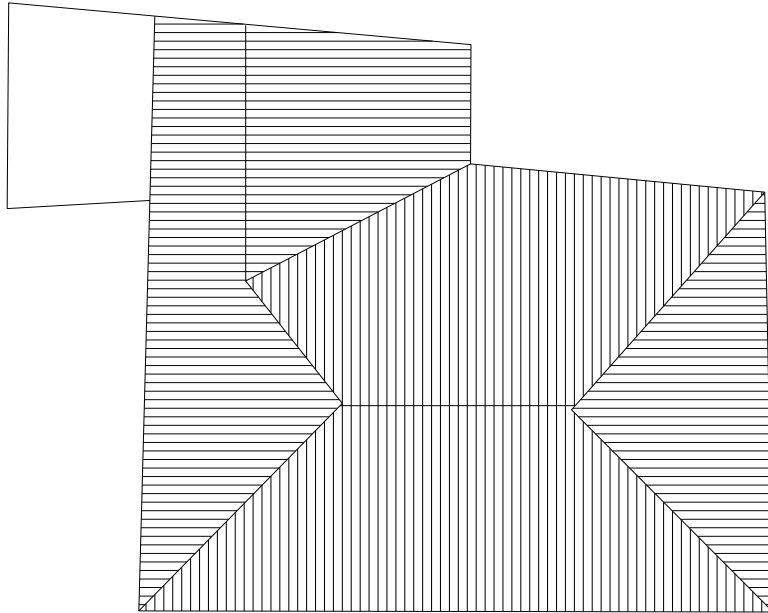

NO SE PERMITIÓ EL ACCESO
AL INMUEBLE EN LA VISITA
REALIZADA EN LA FECHA: 4
DE NOVIEMBRE 2010

PLANOS DE ARCHIVO



NO FUE DISPONIBLE LA
INFORMACIÓN
PLANIMÉTRICA, EN
CONSULTAS REALIZADAS
EN LOS ARCHIVOS
DISTRITALES.

Observaciones:

Base
Cartografica:

PLANO GEOREFERENCIADO Y
ESTA CONSULTORIA

Informacion
Cartografica:

Fuentes
Documentales:

FICHA No:

411

Chip Catastral
AAA0090AXFT



SECRETARIA DE PLANEACION DISTRITAL (SPD)
INVENTARIO BIC / DECRETO 606 DEL AÑO 2001
DIRECCION DE PATRIMONIO Y RENOVACION URBANA
CONTRATO DE CONSULTORIA No.126/2010

CARLOS HUGO GARZON YEPES
Arquitecto – Magíster en Estudio y
Restauración de Monumentos Arquitectónicos

Carrera 7 No 17 – 01 Of. 919. Bogotá - Colombia
Tel: 334 58 24 / 622 56 58 - Cel: 310 310 68 38
E- MAIL: carloshgarzonarquitectos@gmail.com



9. REGISTRO FOTOGRAFICO



FOTOGRAFIAS DEL CONTEXTO



FOTOGRAFIAS DE ARCHIVO

FOTOGRAFIA ARCHIVO : 01/06/1997



FUENTE DOCUMENTAL

SDP, GOOGLE HEART Y ESTA CONSULTORIA

BIBLIOGRAFIA

10. RESPONSABLE DEL INVENTARIO

FECHA DE ACTUALIZACION: Diciembre de

ENTIDAD
CARLOS HUGO GARZON YEPES
Arquitecto Restaurador de Monumentos



Vo. Bo. DIRC. ESTUDIOS CARLOS HUGO GARZON YEPES

DILIGENCIO

ARQ. CARMEN ELENA GARZON MOSQUERA

REVISO

Vo. Bo. INTERVENTORIA SDP